



ACTA N°7 05 ABR 2019

**REUNION COMITÉ DIRECTIVO CON EL COLEGIO DIRIGENTES COLEGIO DE PROFESORES
PROVINCIAL HUASCO Y ASISTENTES DE LA EDUCACION COMUNA DE HUASCO**

Asistentes	Mauricio Rubio, Comité Directivo
	Herman Castillo, Comité Directivo
	Silvia Rivera, Comité Directivo
	Sergio González, Comité Directivo
	Teresa González Molina, Servicio Local de Educación Pública de Huasco

Ausentes	Diana Lobos, Comité Directivo
	Silvia Alvarez Mathews

Se inicia reunión solicitada por el Colegio de Profesores Provincial Huasco al Comité Directivo Servicio Local de Educación Pública Huasco a las 11:42 horas en dependencias de la Sala de Reuniones del SLEPH.

El presidente del Comité Directivo Don Mauricio Rubio Rivera da la bienvenida a los asistentes y otorga la palabra a la Sra. Ana Veira- Presidenta del Colegio Provincial del Colegio de Profesores Huasco.

La Sra. Ana Veira, manifiesta la importancia y agradece la ante la pronta respuesta a la convocatoria que los colegiados le hicieran al Comité Directivo SLEPH a través de su Directiva.

Señala la demanda constante de los profesores y señala la situación y relación que se tenía con los DAEM, que era bastante buena, y que frente a este nuevo proceso de instalación de la educación pública que fue requerido y solicitados a las autoridades y que se hacía realidad después de años de luchas para que la educación volviera a manos del Ministerio.

Que, al inicio de todo este proceso esta Directiva mantuvo conversaciones con quienes en su momento lideraban el proceso de instalación con promesas y nuevas expectativas, y ahora al hacer un análisis sobre lo que se vive, estás demandas comprometidas con los profesores no están siendo atendidas. Para lo cual señala que cada representante por comuna tendrá un espacio en la reunión para exponer su realidad frente a la realidad actual que se vive con el Servicio Local.

1.- Que en relación a la visión que se tiene desde la Comuna de Vallenar, la Sra. Ana Veira indica que se han incrementado las situaciones de complejidad desde la implementación y que no son atendidas o resueltas desde lo administrativo y financiero. No así desde lo pedagógico donde han





encontrando un gran apoyo y acompañamiento en este ámbito, por lo que consideran que todo se está realizando bien.

DE LA CAJA DE COMPENSACIÓN

La complejidad partió desde la consulta que se hicieran con respecto a las Cajas de Compensación, pues desde el proceso de instalación fue una constante incertidumbre, considerando que todos estábamos incorporados en cajas distintas. Con estos antecedentes nos acercamos a entrevistarnos con la Caja Los Héroes, institución que se había adjudicado nuestra atención en votación territorial realizada, señalando que se debía tener cuidado con el cambio de RUT, porque era un empleador distinto y quedaríamos desprotegidos si los procesos no se realizan adecuadamente.

Que se planteó este tema a la Srta. Yordana Simón, Subdirectora de Finanzas del SLEPH, quien en más de una vez se le había planteado esta preocupación con la única intención de evitar que los profesores no estuvieran debidamente afiliados, situación que ella consideraba exagerada frente a la constante insistencia nuestra a ésta problemática. Se realizó la votación para acogernos a una caja en el mes de Octubre del 2018, sin embargo al mes de Enero del 2019 no estábamos afiliados ni los profesores, asistentes de la educación, profesionales y funcionarios de la administración SLEPH. Lo que trajo consecuencias la pérdida de todos los beneficios durante todo éste periodo.

Se hicieron nuevamente las consultas; pero las respuestas fueron que se debía hacer la carga informática en forma individual, y al 15 de Febrero del 2019 NADA ESTABA LISTO.

Se llama al Director Ejecutivo (S) y a la Caja Los Héroes quien informan y corroboran que efectivamente no se habían realizados las gestiones pertinentes para los funcionarios. A la fecha no se han cancelado las cargas familiares a nadie, y que esto toca las realidades familiares de los funcionarios, que no entienden la demora y la lentitud frente al tema, que debió haber estado solucionado al momento de la instalación JULIO DEL 2018.

DE LAS CUENTAS BANCARIAS DE SUELDOS

Que hasta Junio del 2018 se mantuvo convenio con el Banco Santander, a través de las chequeras electrónicas en gran parte de los funcionarios de los establecimientos educacionales y desde Julio con el traspaso SLEPH tiene cuentas en el Banco Estado.

Servicio Local envía a los colegios fichas para que los funcionarios realicen el cambio de cuenta y terminado el año 2018, nada estaba hecho. Se abordó el tema con Banco Santander, pero el continuar con este banco nos cobrarían por cada giro y si los depósitos de las remuneraciones se realizaban un viernes estos aparecerían para cobro el lunes siguiente. Caso puntual nos ocurrió en Navidad, el cual fue bastante triste con respecto a los depósitos y la gente tuvo que esperar días posteriores y hacer largas filas para hacer su cobro.

05 ABR 2019





Que en lo que respecta al banco Estado que se enviaron las fichas pero al ver la demora, SLEPH las solicitó para ingresarlas desde la administración. Todos estos temas que afectan fuertemente y que no nos entregan las respuestas. Hay Directores y Directoras que no tramitaron en sus colegios las fichas con los funcionarios y esto retrasó aún más el proceso y obviamente preocupa mucho.

Se presenta un retraso significativo en el pago de las bonificaciones y asignaciones por ley, como fue el pago del bono de vacaciones que no se hizo en la fecha que señala estrictamente la ley.

El no pago de excelencia académica que se habrían hecho las consultas a la DIPRES y que solo llegó la mitad del dinero y que lo pagaron con retraso de un mes.

Que el bono escolar que se percibió en Marzo, y que no lo pagaron cuando correspondía y que se pagaría este sábado o lunes siguiente, son situaciones que desagradan porque estamos frente a beneficios y dineros que nos corresponden legalmente. Situaciones como éstas sobrepasan las irregularidades.

Todo esto que exponemos son temas que se han abordado en más de una oportunidad con SLEPH y nada se ha resuelto, se han dado plazos y nos sean respetado menos cumplido; y se requiere que esto se normalice a la brevedad. Se ha visto con pesar que este nuevo servicio no tiene contentos a sus trabajadores. Situaciones en desmedro para el servicio desde los Jardines Infantiles y colegios.

En entrevista con la Directora Nacional de Educación Pública, Francisca Johansen, sobre la entrega de recursos que afectan y repercuten en los funcionarios. Sentimos desde lo general que el problema se presenta desde las Finanzas, desde la DEP por no atender todas las necesidades, y seguimos esperando respuestas, avanza el tiempo y este sistema se deteriora cada día más. Es la intensión ver cada uno de estos temas y así evitar lo que pasa en Territorio Costa Araucanía. Por lo tanto solicitado al COMITÉ DIRECTIVO atender urgentemente estas demandas, sin demoras y con soluciones.

Que existe claridad que es un servicio nuevo, sin embargo se siente que hay situaciones que tiene solución y que no se abordan con la necesidad que se requieren.

VISION DESDE LA COMUNA DE HUASCO,

El Docente Genero, señala que tanto los asistente, apoderados y profesores siente que SLEPH está fracasando, porque no está favoreciendo a la educación pública.

Como nudos críticos, la movilización del Mireya Zuleta y las conversaciones que se ha tenido para que se instale una Agencia en Freirina y Huasco y tampoco han cumplido los plazos comprometidos y la paciencia se agota porque se están absorbiendo todas las molestias y se sigue adelante con las problemáticas.

05 ABR 2019



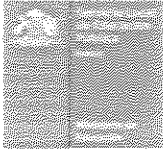

En Marzo se envió el instructivo sobre los lineamientos de pagos y otros que no han sido bajadas a las comunidades educativas. Por lo que se hace urgente se instale la agencia, si es necesario solicitar un espacio dentro del Municipio para atender los requerimientos de los funcionarios.

Asistente de la Educación señala que existe compromiso de esta instalación en Frerina y Huasco, porque existe un tema con el envío de la correspondencia y existen redes que pueden utilizarse y abordar de esta forma la atención más expedita, porque los asistentes están gastando de sus bolsillos para abordar estos temas.

Existen problemas con el encasillamiento, bono escolar, asignaciones familiares. Se hizo una presentación a la SUCESO, con respecto al tema de la caja y jurídico junto con Mauricio Hidalgo esta información. Y luego Yordana confirma que podemos trabajar con dos cajas sin causar problemas a los funcionarios.

Que, en el mes de Diciembre tenían que estar con el trámite de la Caja lista, para recibir los beneficios retroactivos, sin embargo estuvimos 04 meses sin caja, no se recibieron estos fondos, hay problemas con la presentación de cargas y se perdió el bono marzo que otorga la caja. Situación que traspasa el respeto a los funcionarios porque se juega con el dinero de los trabajadores, se han abordado las instancias y nada se ha solucionado. Ahora en la reunión con Paulina, ella señala el pago del bono marzo y que no hay cargas declaradas.

Por lo que estamos frente a temas funcionales, lentitud e inoperancia desde SLEPH, y para que hablar en la entrega y atención de las necesidades. Expresamente el caso de la Escuela José Miguel Carrera, el 10 de Julio del 2018 se envía listado de materiales para la limpieza y de las reparaciones por normativa de Subsecretaría por la presencia de roedores. Se solicitó a SLEPH su intervención y después de tres semanas pusieron estas trampas de PVC en salas y pasillos, procedimiento que no resultó, finalmente los auxiliares de servicios tuvieron que atender esta situación.

No hay material de aseo, el Centro de Padres está abordando las necesidades y durante el mes de Febrero del 2019 SLEP informa que estamos atentos porque va en camino el camión para recibir material de aseo. Para sorpresa solo entregan dos cajas pequeñas con material, una vergüenza. Los asistentes de la educación señalan que en el mes de Febrero se realiza un aseo general y minucioso en los establecimientos y no hubo más que dos cajas enviada por SLEP y lo demás fue por goteo, el material no alcanza porque lo que se entrega es mínimo.

La Apoderada del Centro de Padres de la Escuela José Miguel Carrera, señala que se produjo una emanación de gas el viernes recién pasado en el sector de la cocina y ellas recibieron todas las molestias de los apoderados. Sumado a eso se suspendieron las clases por presencia de roedores en la sala del 1° básico y en el sector de juegos que utilizan los estudiantes más pequeños; situación que se conversó con el Director Ejecutivo (S). Fue una empresa a desratizar, sin embargo, no están los sellos que respaldan el procedimiento y SLEPH no fue a verificar el resultado del trabajo.

05 ABR 2019



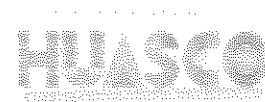
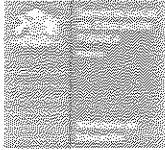

Durante los meses de Enero y Febrero de cada año el DAEM realizaba el proceso de mejoramiento de la infraestructura y este año nada se hizo y esto ha traído problemas graves que abordar considerando todo lo que faltaba, que se iniciaría el año y los esfuerzos por las mejoras era todo por parte de los funcionarios y apoderados del establecimiento. Que, se le señaló el problema al Director Ejecutivo y se envió una empresa para desratizar, pero en el colegio no existen los sellos que certifiquen la desratización y nadie de SLEP fue a visitar al colegio para ver lo que estaba pasando. Hay problemas graves de infraestructura y estábamos acostumbrados a la gestión que el DAEM realizaba.

Que existe, un problema instalado en la falta del material en los colegios, sobre todo del "cloro" que en la fecha que estamos y aún no se ha recepcionados en los colegios. SLEP nos da soluciones en un esquema... no en terreno, teniendo en cuenta que todas las necesidades ya fueron requeridas. La Sra. Silvia Rivera indica que ella fue informada de estos acontecimientos y que habló con el Director Ejecutivo, para decirle el estado actual de este y otros establecimientos por la falta de entrega del material de aseo.

Mauricio Rubio, presidente del Comité Directivo señala que visitó la Escuela El Olivar ante la presencia de sanidad S.S.A. quien otorgó 24 horas para el plan de acción que debe abordar SLEPH y solucionar el tema, que se hace el alcance que el SSA no procedió al cierre del establecimiento por ser un establecimiento público. El director de la Escuela José Miguel Carrera hace entrega al presidente del Comité Directivo del Informe Sanitario de la Escuela El Olivar, para fotocopiar y guardar documento de respaldo.

Otro tema para señalar es que el SLEPH se acostumbró a que los funcionarios del territorio gasten de sus bolsillos para trasladarse, en la entrega de correspondencia y otros.

VISION DESDE LA COMUNA DE FREIRINA.

Don Juan Vega Presidente del Colegio de Profesores de la comuna de Freirina, indica que existe una tristeza por lo que los demás colegas han expresado, sobre todo en la falta de material de aseo, en la necesidad urgente de contar con la apertura de una oficina de SLEPH en Freirina y Huasco, y así hacer más expedita la gestión y evitar que los funcionarios gasten de sus bolsillos y optimizar los trámites.

Que, se quiere apoyar la gestión de SLEPH; pero con soluciones concretas, que ya urge tomar acciones para ir solución de todo lo que ese está demandando.

Ante el tema de la caja de compensación, beneficios perdidos y cargas familiar no ingresadas es el tema más sensible porque afecto a todo el territorio, ya que se perdió todo para lo hijos durante todos estos meses donde SLEPH no hizo el trabajo que correspondía.

Analizar y ver, donde están los recursos de mantenimiento para los establecimientos educacionales porque a los colegios no están llegando.



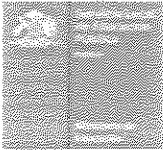

HUASCO

Que se solicite una reunión con Don Carlos Cortés, Comité Directivo y Colegio de Profesores para aunar fuerza en conjunto con los asistentes de la educación y los padres, madres y apoderados del territorio, con la finalidad de llegar al fondo del tema.

Don Mauricio Rubio, presidente del Comité Directivo, comentar que los miembros del comité son integrantes de varios estamentos, no son funcionarios del servicio de educación, que es una instancia participativa con facultades, herramientas y fuerza para insistir con el Director Ejecutivo, la cual por ahora es poco viable porque el proceso está en curso. Y comenta a los participantes de la reunión sobre la etapa del llamado a concurso para dicha elección, que se verá en los próximos días.

El Comité Directivo se hizo presente en Huasco, con el tema de Mireya Zuleta, como elemento de reflexión indicar que la situación es compleja y que cuando la educación paso a los Municipios fue una lucha constante volver al ministerio, más ahora al hacer esta devolución de establecimientos con todo lo que esto conlleva, nos encontramos con que ha sido un proceso más que complejo.

Nuestra preocupación es que SLEPH funcione por el bien de los niños y niñas del territorio, otorgando garantías a todos los funcionarios en todos los aspectos, ver temas de administración, pensemos que esto va a mejorar, sin olvidar que antes del traspaso los recursos eran administrados por los municipios, más ahora es la DIPRES quien los entrega y administra.

Las escuelas tienen sus fondos a disposición para su gestión, no obstante, la realidad es triste y evidente, que se ha querido abordar este tema en más de una oportunidad con la Subdirección de Finanzas, la cual no ha asistido, que se va a abordar con Paulina, funcionaria de SLEPH, pero la próxima semana el comité se avocará a la elección de la terna en los candidatos para el cargo del Director Ejecutivo.

Se propone que el lunes posterior al proceso de elección se solicitará entrevista con Paulina para analizar todos estos temas.

Interviene los apoderados del centro de padres de la Escuela José Miguel Carrera, quien solicita al comité directivo obtener datos sobre los fondos por colegio para que los apoderados cuenten con esa información.

Don Mauricio Rubio, señala que se propondrá a los integrantes del comité generar una especie de subcomisiones en el territorio Huasco y para interiorizarse de los temas y levantar informes. Recoger comentarios desde los colegios, el territorio es bastante amplio y es necesario conocer todas las problemáticas. Además, estaba en acuerdo convocar a Yordana y no ha podido concretarse por estar con licencia médica.

05 ABR 2019



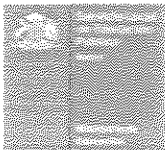

Se incorpora a la reunión el Director Ejecutivo (S), Don Carlos Cortés, sobre el bienestar de los alumnos; relevar la importancia de la calidad de la educación pública. También se le plantea la instalación de la oficina en Huasco y Freirina, y que, si hay funcionarios que no están dando el ancho, se debe atender esta situación y no seguir afectando al territorio en su totalidad, porque, así como está no está funcionando.

Se le solicita llamar a Control Interno de SLEPH, para ver los roles y funciones, y que existe voluntad desde el Comité Directivo para transparentar todo, que es muy importante destacar que se ha generado una buena relación con el Director Ejecutivo, no obstante, se tienen que abordar si o si todos los temas con compromiso y solución.

Que pronto el Comité estará sesionando en Huasco y se solicitará votación para que se pueda gestionar la instalación de las oficinas de Frerina y Huasco a través de los convenios de colaboración con los municipios.

Citar a Paulina Monsalve para el lunes 08-04-2019 después de la reunión con el Servicio Civil.

Herman Castillo, señala la pena de este proceso y funcionamiento, que habría que revisar el convenio y agregar algún punto, y añade Mauricio Rubio que sobre los convenios se ha conversado previamente con los consejos municipales y ha quedado la puerta abierta para trabajar en aquello.

Hérman Castillo, señala que en defensa de los funcionarios que estuvieron en el plan de anticipación, pero todo este proceso no se realizó como como se había dado, dando relevancia a los temas de mayor importancia y que no se hicieron por tema de organigrama.

Comité Directivo, de acuerdo a sus facultades verá con mucho cuidado el tema de la instalación de las oficinas, porque es un gran problema desde la legalidad para no fracasar; y al mismo tiempo solicitarán un pronunciamiento jurídico para este proceso.

Ana Veira, señala que Francisca Johansen manifestó la importancia y lo valedero que significaba ver este tema de la instalación de oficinas con la finalidad de encontrar vías de comunicación en el territorio.

Ana Veira, agradece la recepción por parte del Comité Directivo y espera respuestas a todas las demandas planteadas y como Colegio de Profesores, está el ánimo de colaboración para evitar el quiebre con el SLEPH, para darle el sentido por lo que se luchó. La educación pública es un derecho conseguido y que debe fortalecer a la comunidad y trabajar juntos, para evitar que todos estos recaigan en nuestros niños y niñas.

Don Juan Vega, agradece al director la reunión y la instancia.

Don Genaro agradece el espacio, pero se debe instar a fortalecer estas instancias.



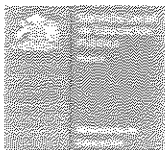

PROVINCIA DE
HUASCO

Don Mauricio Rubio, señala que se sesionará en el territorio para establecer temas y pronunciamientos al plan de trabajo del SLEPH, sobre adecuación y funcionamiento, la segunda etapa de educación y capacitación entre otras, en realidad varios temas desde el rol como comité directivo, velando por la calidad de la educación, que se signa generando mesas de trabajo con los estamentos de profesionales no docentes que hacen clases en los establecimientos, que el foco sea la calidad para generar y elevar los porcentajes de evaluación y aprendizajes, porque es parte de nuestro rol escuchar siempre a los actores con toda la disposición.

Finaliza la reunión a las 13:30 horas.

Firman en acuerdo:

Nombre: Sergio González

Cargo: Representante Centro de Padres, Madres y Apoderados

Institución: Establecimientos Educativos Provincia de Huasco

Nombre: Silvia Rivera

Cargo: Representante Centro de Padres, Madres y Apoderados

Institución: Establecimientos Educativos Provincia de Huasco

Nombre: Mauricio Rubio

Cargo: Representante de Alcaldes/a del territorio

Institución: Municipalidad de Vallenar

Nombre: Herman Castillo

Cargo: Representante Municipios de Alcaldes/a del territorio

